

# Aufgabenbereiche EA mit Zuständigkeiten

Entwurf  
Stand 15.11.2023

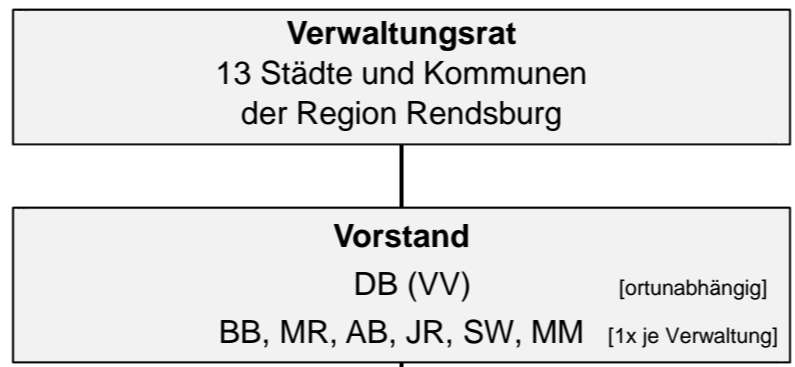

Stadt-Umland-Konzept

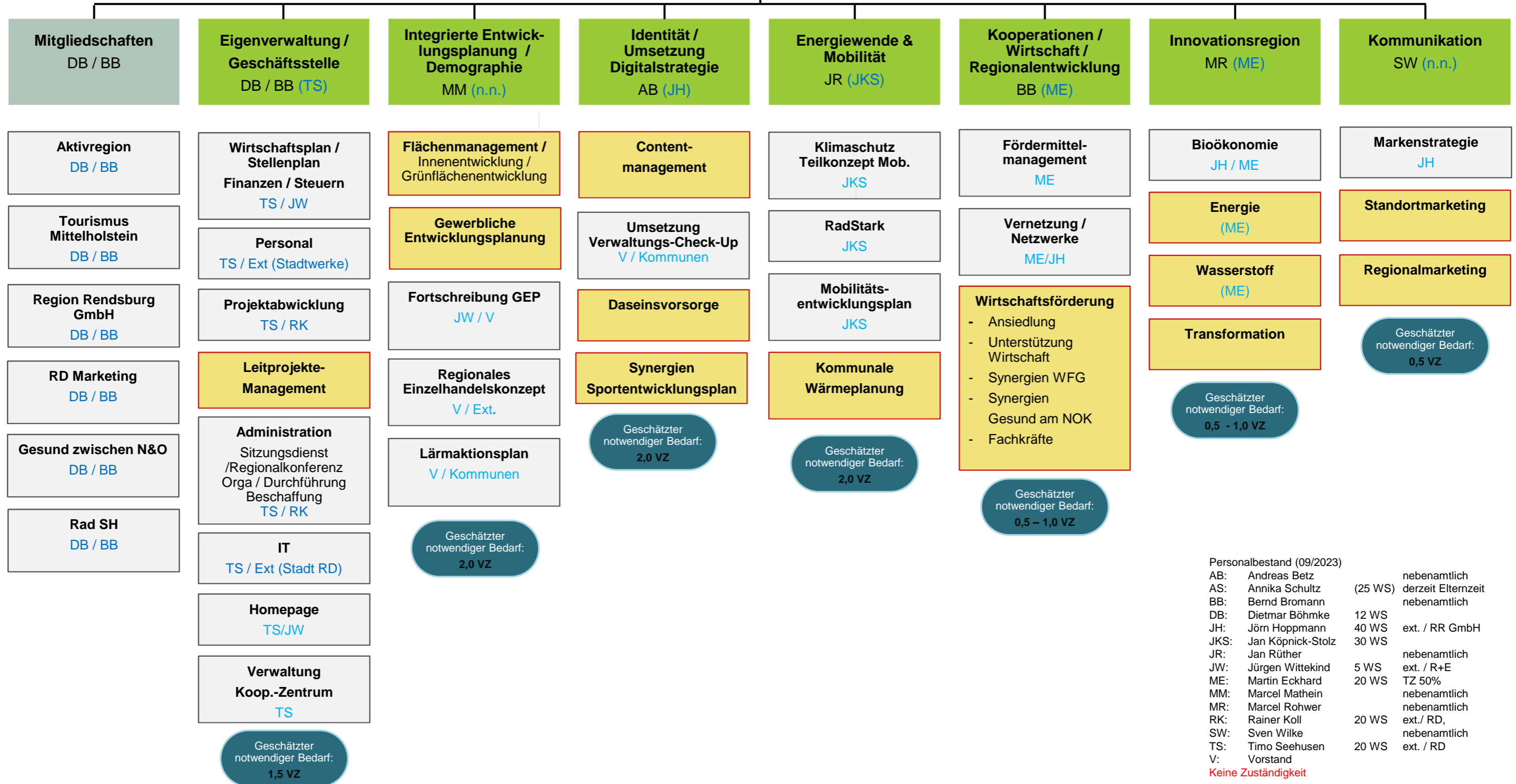

Personalbestand (09/2023)

AB:	Andreas Betz		nebenamtlich
AS:	Annika Schultz	(25 WS)	derzeit Elternzeit
BB:	Bernd Bromann		nebenamtlich
DB:	Dietmar Böhmke	12 WS	
JH:	Jörn Hoppmann	40 WS	ext. / RR GmbH
JKS:	Jan Köpnick-Stolz	30 WS	
JR:	Jan Rüther		nebenamtlich
JW:	Jürgen Wittekind	5 WS	ext. / R+E
ME:	Martin Eckhard	20 WS	TZ 50%
MM:	Marcel Mathein		nebenamtlich
MR:	Marcel Rohwer		nebenamtlich
RK:	Rainer Koll	20 WS	ext./ RD,
SW:	Sven Wilke		nebenamtlich
TS:	Timo Seehusen	20 WS	ext. / RD
V:	Vorstand		

Keine Zuständigkeit