

# Entwicklungsagentur für den Lebens- und Wirtschaftsraumraum Rendsburg (AöR)

- Jahresabschluss zum 31. Dezember 2022
- Abschlussbesprechung am 06. Dezember 2023

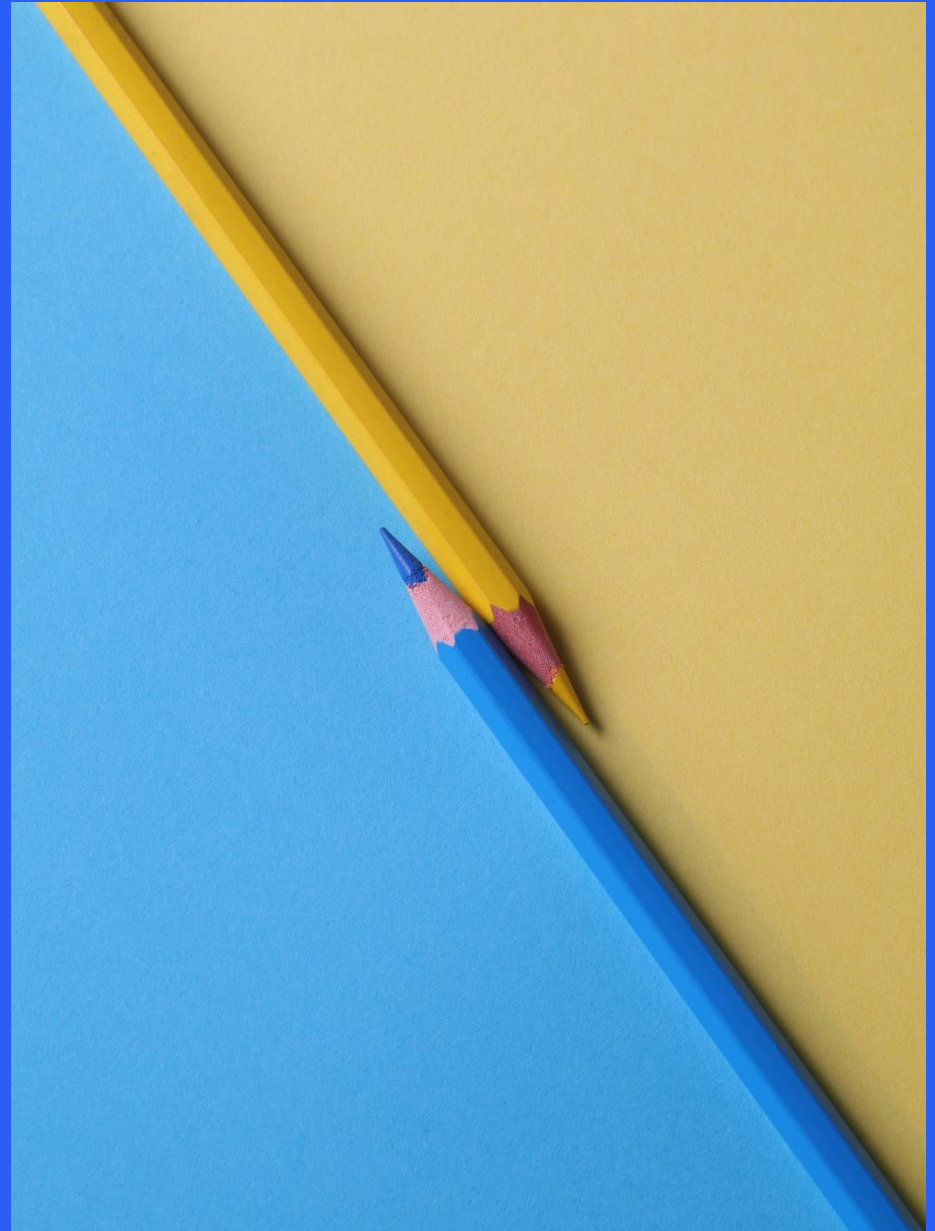

[ Inhaltsverzeichnis ]

- I. Prüfungsauftrag
- II. Prüfungsdurchführung
- III. Wirtschaftliche Verhältnisse
- IV. Prüfungsergebnis

## I. Prüfungsauftrag

- Prüfung des Jahresabschlusses zum 31.12.2022 einschließlich der Buchführung und des Lageberichts
- Prüfungserweiterungen: § 53 HGrG, Bezüge Organmitglieder, Beihilfen nach Art. 107 AEUV
- Beauftragung durch den Landesrechnungshof Schleswig-Holstein mit Vertrag vom 27. Februar 2023

### **Rechtlicher Hintergrund:**

- Die Entwicklungsagentur ist als Anstalt des öffentlichen Rechts (AÖR) grundsätzlich prüfungspflichtig gemäß § 27 Abs. 1 KUVVO
- Darüber hinaus gelten für die Haushalts- und Wirtschaftsführung sowie das Prüfungswesen die Regelungen der Eigenbetriebsverordnung Schleswig-Holstein (EigVO SH)
- Gemäß §§ 29 ff. EigVO SH ist die Entwicklungsagentur verpflichtet, einen Jahresabschluss nach den für große Kapitalgesellschaften geltenden handelsrechtlichen Vorschriften sowie einen Lagebericht aufzustellen.
- Die Entwicklungsagentur ist verpflichtet, sich nach § 13 des Gesetzes über die überörtliche Prüfung kommunaler Körperschaften und die Jahresabschlussprüfung kommunaler Wirtschaftsbetriebe (Kommunalprüfungsgesetz – KPG) prüfen zu lassen und die geprüften Unterlagen zu veröffentlichen.

## II. Prüfungsdurchführung [Prüfungsansatz]

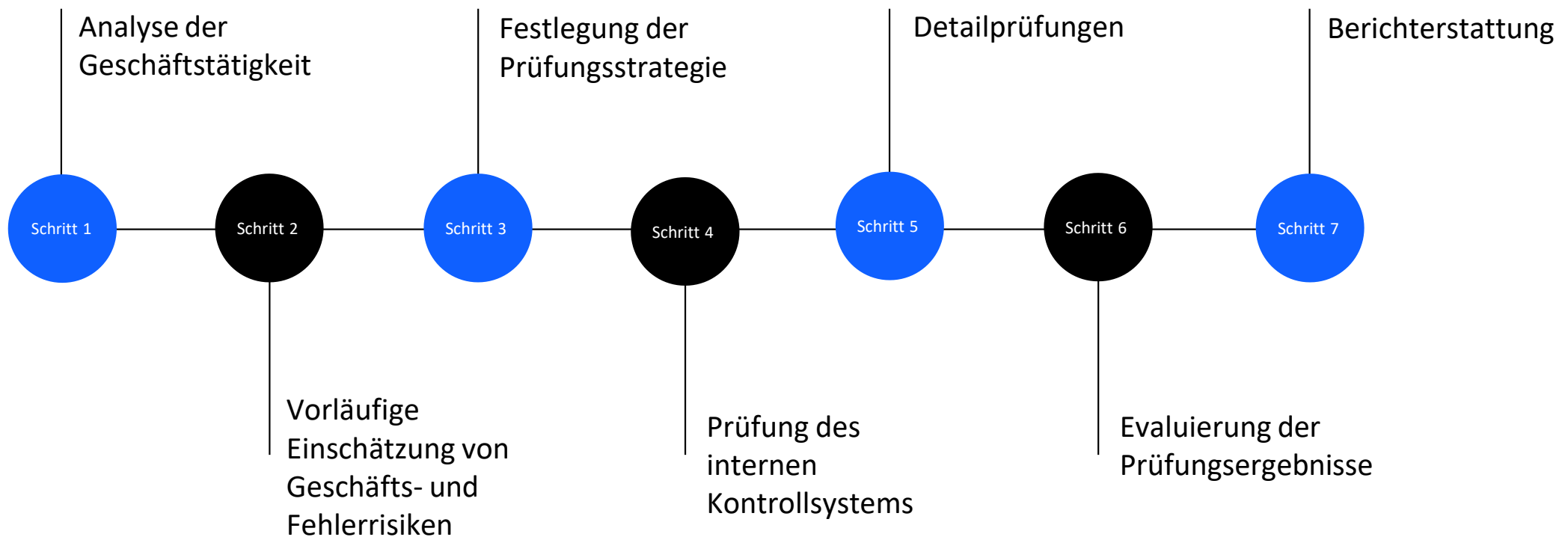

## II. Prüfungsdurchführung [Ergebnis der Risikoeinschätzung]

### Prüfungsschwerpunkte

- Analyse des Prozesses der Jahresabschlusserstellung, u.a. Prüfung der Eröffnungsbilanzwerte
- Prüfung der Ordnungsmäßigkeit der Geschäftsführung, u.a. Durchsicht der Protokolle der Sitzungen des Vorstands sowie des Verwaltungsrats
- Vollständigkeit und Bewertung der Rückstellungen, insb. Vollständigkeit und Höhe der Rückstellungen für bereits bewilligte, aber noch nicht ausgezahlte Projekte
- Bestand der Guthaben bei Kreditinstituten
- Abrechnung und Vereinnahmung der Strukturfondsbeiträge
- Periodengerechte Abgrenzung der Aufwendungen und Erträge
- Vollständigkeit und Genauigkeit der Angaben im Anhang und Lagebericht

### III. Wirtschaftliche Verhältnisse

#### Bilanz / Mittelverwendung

Vermögen	31.12.2022		31.12.2021		Veränderung EUR
	EUR	%	EUR	%	
Immaterielle Vermögensgegenstände	0	0,0	0	0,0	0
Sachanlagen	96	0,0	673	0,0	-577
Finanzanlagen	12.500	0,5	12.500	0,7	0
<b>Langfristig gebundenes Vermögen</b>	<b>12.596</b>	<b>0,5</b>	<b>13.173</b>	<b>0,7</b>	<b>-577</b>
Kurzfristige Forderungen	8.920	0,3	43.133	2,3	-34.213
Rechnungsabgrenzungsposten	1.603	0,1	1.011	0,0	592
<b>Kurzfristig gebundenes Vermögen</b>	<b>10.523</b>	<b>0,4</b>	<b>44.144</b>	<b>2,3</b>	<b>-33.621</b>
<b>Flüssige Mittel</b>	<b>2.534.554</b>	<b>99,1</b>	<b>1.825.821</b>	<b>97,0</b>	<b>708.733</b>
<b>Aktiva gesamt</b>	<b>2.557.673</b>	<b>100,0</b>	<b>1.883.138</b>	<b>100,0</b>	<b>674.535</b>

### III. Wirtschaftliche Verhältnisse

#### Bilanz / Mittelherkunft

Kapital	31.12.2022		31.12.2021		Veränderung
	EUR	%	EUR	%	EUR
Stammkapital	26.000	1,0	26.000	1,4	0
Betriebsmittelrücklage	1.154.591	45,1	452.553	24,0	702.038
<b>Eigenkapital</b>	<b>1.180.591</b>	<b>46,2</b>	<b>478.553</b>	<b>25,4</b>	<b>702.038</b>
Sonstige Rückstellungen	1.296.086	50,7	1.346.367	71,5	-50.281
Verbindlichkeiten	79.732	3,1	56.955	3,0	22.777
Rechnungsabgrenzungsposten	1.264	0,0	1.264	0,1	0
<b>Fremdkapital</b>	<b>1.377.082</b>	<b>53,8</b>	<b>1.404.586</b>	<b>74,6</b>	<b>-27.504</b>
<b>Passiva gesamt</b>	<b>2.557.673</b>	<b>100,0</b>	<b>1.883.139</b>	<b>100,0</b>	<b>674.534</b>

### III. Wirtschaftliche Verhältnisse

#### Ertragslage

Ertragslage	2022		2021		Ergebnis- veränderung
	EUR	%	EUR	%	
<b>Umsatzerlöse</b>	<b>56.990</b>	<b>4,0</b>	<b>25.813</b>	<b>2,5</b>	<b>31.177</b>
<b>Sonstige betriebliche Erträge</b>	<b>1.350.756</b>	<b>96,0</b>	<b>1.019.279</b>	<b>97,5</b>	<b>331.477</b>
davon aus Strukturfonds I	1.025.378	72,8	917.751	87,8	107.627
davon aus Strukturfonds II	304.471	21,6	0	0,0	304.471
<b>Personalaufwand</b>	<b>-102.228</b>	<b>-7,3</b>	<b>-45.820</b>	<b>-4,4</b>	<b>-56.408</b>
<b>Abschreibungen</b>	<b>-3.306</b>	<b>-0,2</b>	<b>-577</b>	<b>-0,1</b>	<b>-2.729</b>
<b>Sonstige betriebliche Aufwendungen</b>	<b>-602.615</b>	<b>-42,8</b>	<b>-774.533</b>	<b>-74,1</b>	<b>171.918</b>
davon Aufwendungen für Leit- und Eigenprojekte	-185.971	-13,2	-362.719	-34,7	176.748
davon Aufwendungen Bürgermeisterbudget	-60.747	-4,3	-48.511	-4,6	-12.236
davon Zuschuss Region Rendsburg	-50.000	-3,6	-50.000	-4,8	0
davon Aufwendungen für laufende betriebliche Tätigkeit	-305.897	-21,7	-313.303	-30,0	7.406
<b>Sonstige Zinsen und ähnliche Erträge</b>	<b>2.441</b>		<b>0</b>		<b>2.441</b>
<b>Zinsen und ähnliche Aufwendungen</b>	<b>0</b>		<b>-3.162</b>		<b>3.162</b>
<b>Einstellung in die Betriebsmittelrücklage</b>	<b>-702.038</b>		<b>-221.000</b>		<b>-481.038</b>
<b>Jahresergebnis</b>	<b>0</b>		<b>0</b>		<b>0</b>



## IV. Prüfungsergebnis

### Zusammengefasstes Prüfungsurteil

Gegenstand	Ergebnisse
<b>Jahresabschluss</b>	<p>Wir erteilen zum Jahresabschluss der Entwicklungsagentur für den Lebens- und Wirtschaftsraum Rendsburg (AöR) für das Geschäftsjahr vom 01. Januar bis zum 31. Dezember 2022 unter dem Datum vom 06. Dezember 2023 einen <b>uneingeschränkten Bestätigungsvermerk</b>.</p> <p><b>Somit wird bestätigt:</b></p> <ul style="list-style-type: none"> <li>▪ Die Buchführung ist ordnungsgemäß und der Jahresabschluss vermittelt unter Berücksichtigung der deutschen Grundsätze ordnungsgemäßer Buchführung sowie der landesrechtlichen Vorschriften ein zutreffendes Bild von der Lage der Gesellschaft.</li> <li>▪ Es wurden die Vorschriften der Eigenbetriebsverordnung Schleswig-Holstein berücksichtigt.</li> </ul>
<b>Lagebericht</b>	<p>Wir erteilen dem Lagebericht der Entwicklungsagentur für den Lebens- und Wirtschaftsraum Rendsburg (AöR) für das Geschäftsjahr vom 01. Januar bis zum 31. Dezember 2022 unter dem Datum vom 06. Dezember 2023 einen <b>uneingeschränkten Bestätigungsvermerk</b>.</p> <p><b>Somit wird bestätigt:</b></p> <ul style="list-style-type: none"> <li>▪ Der Lagebericht vermittelt im Einklang mit dem Jahresabschluss und unter Berücksichtigung der landesrechtlichen Vorschriften ein zutreffendes Bild von der Lage der Entwicklungsagentur und stellt die wesentlichen Chancen und Risiken der künftigen Entwicklung zutreffend dar.</li> </ul>

# Vielen Dank!